

TV PORTERO WI-FI

CCTV-096



Con este video intercomunicador Wi-Fi podrás ver quién toca a tu puerta y tener seguridad al abrirla desde tu smartphone o tablet, donde quiera que estés.



Conectando el TV portero

Inserta una tarjeta micro SD en la ranura correspondiente.

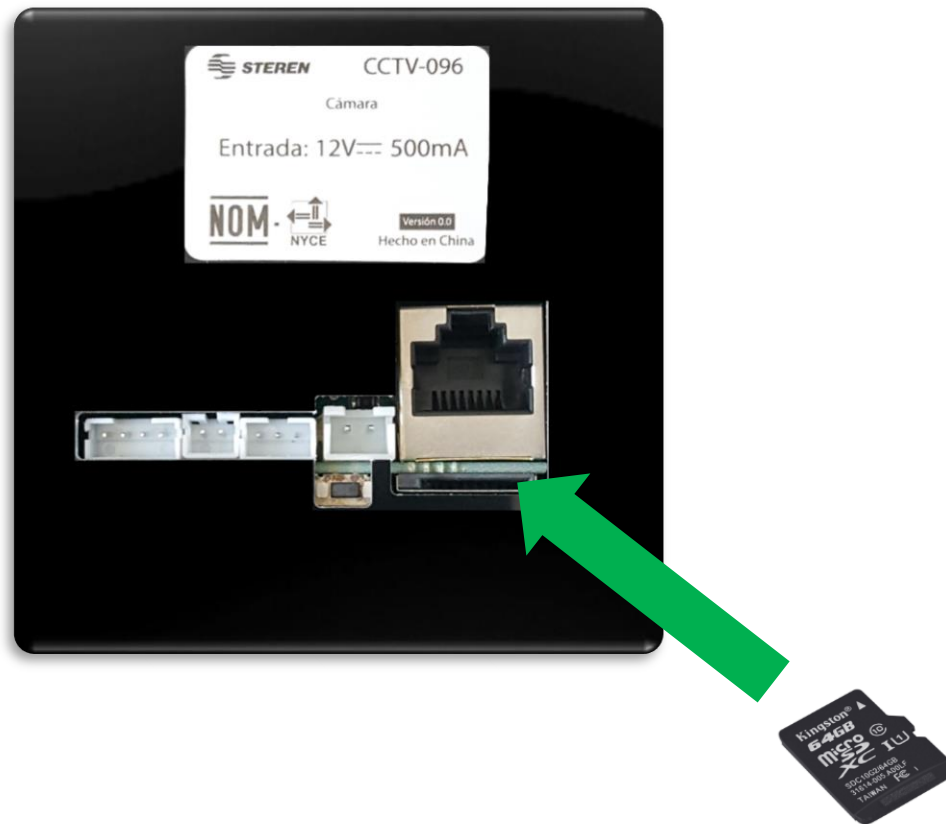

Conecta la antena wifi.



Para conectar la contrachapa eléctrica necesitarás un eliminador regulado como el ELI-1200, un jack invertido CCTV-322 y cable para conexiones.



Conecta el polo positivo del eliminador al cable color negro del tv portero.

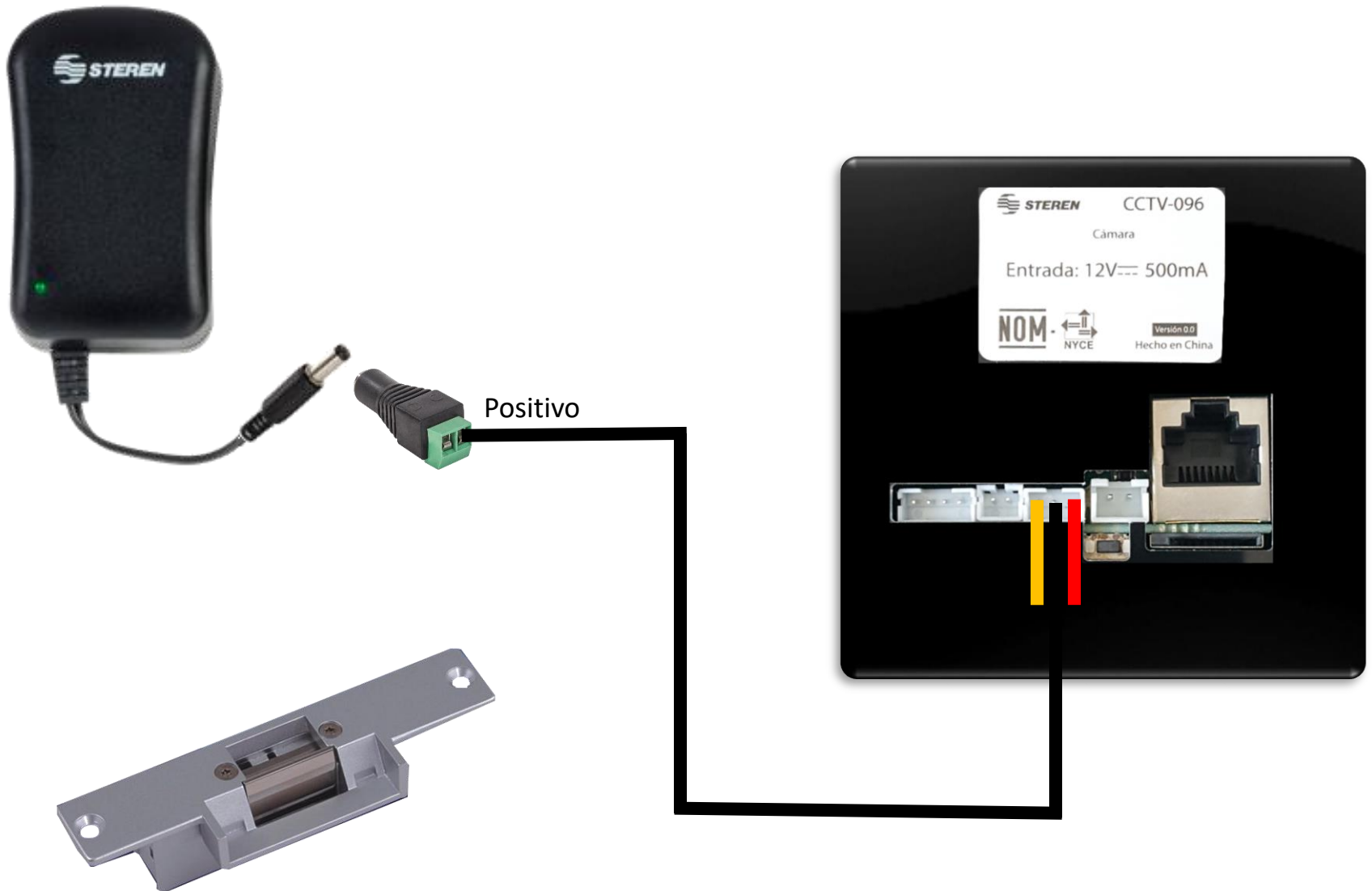

El cable color rojo del tv portero conéctalo a un borne de la contrachapa eléctrica.

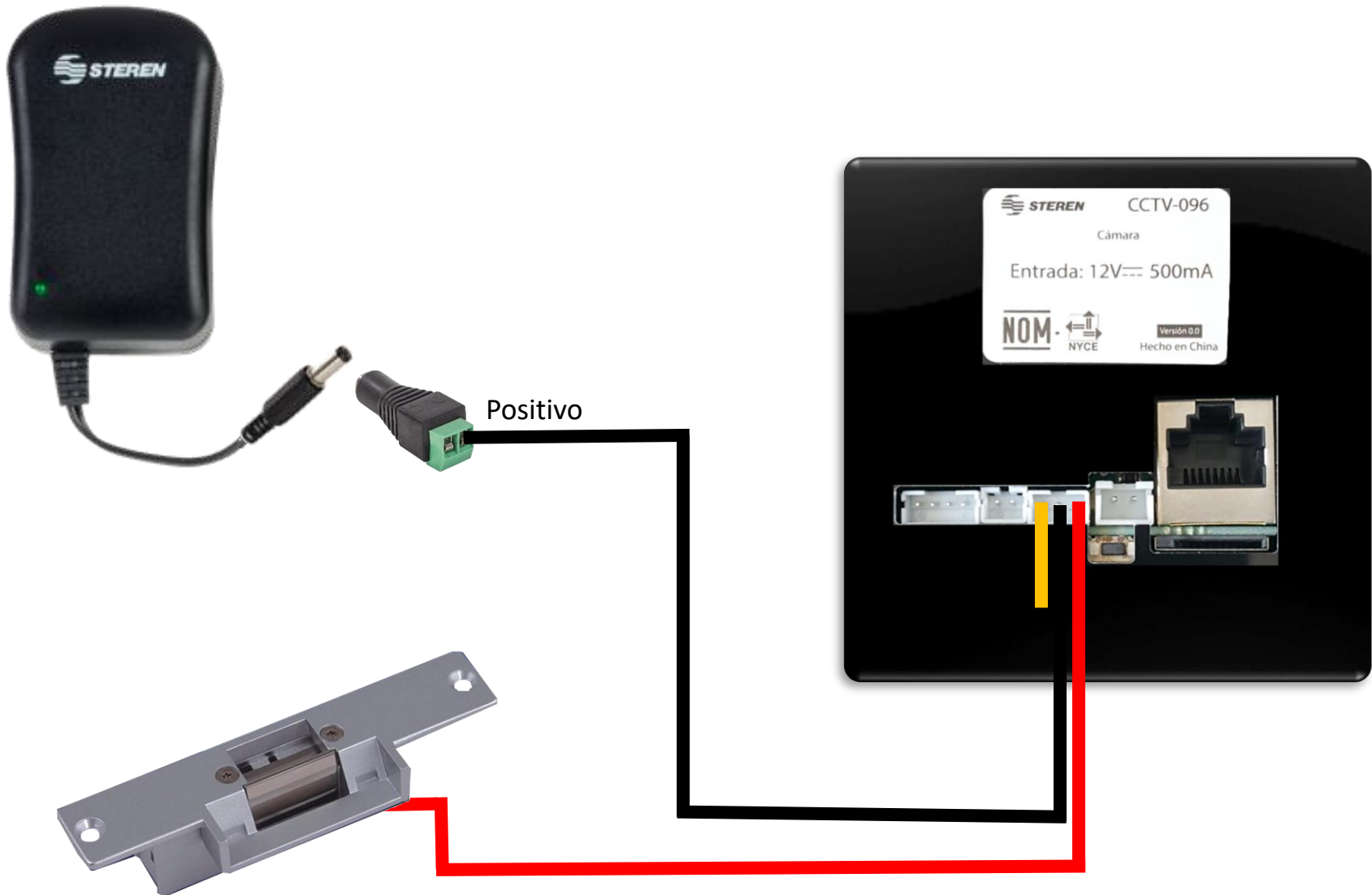

El otro borde de la contrachapa conéctalo al polo negativo del eliminador.

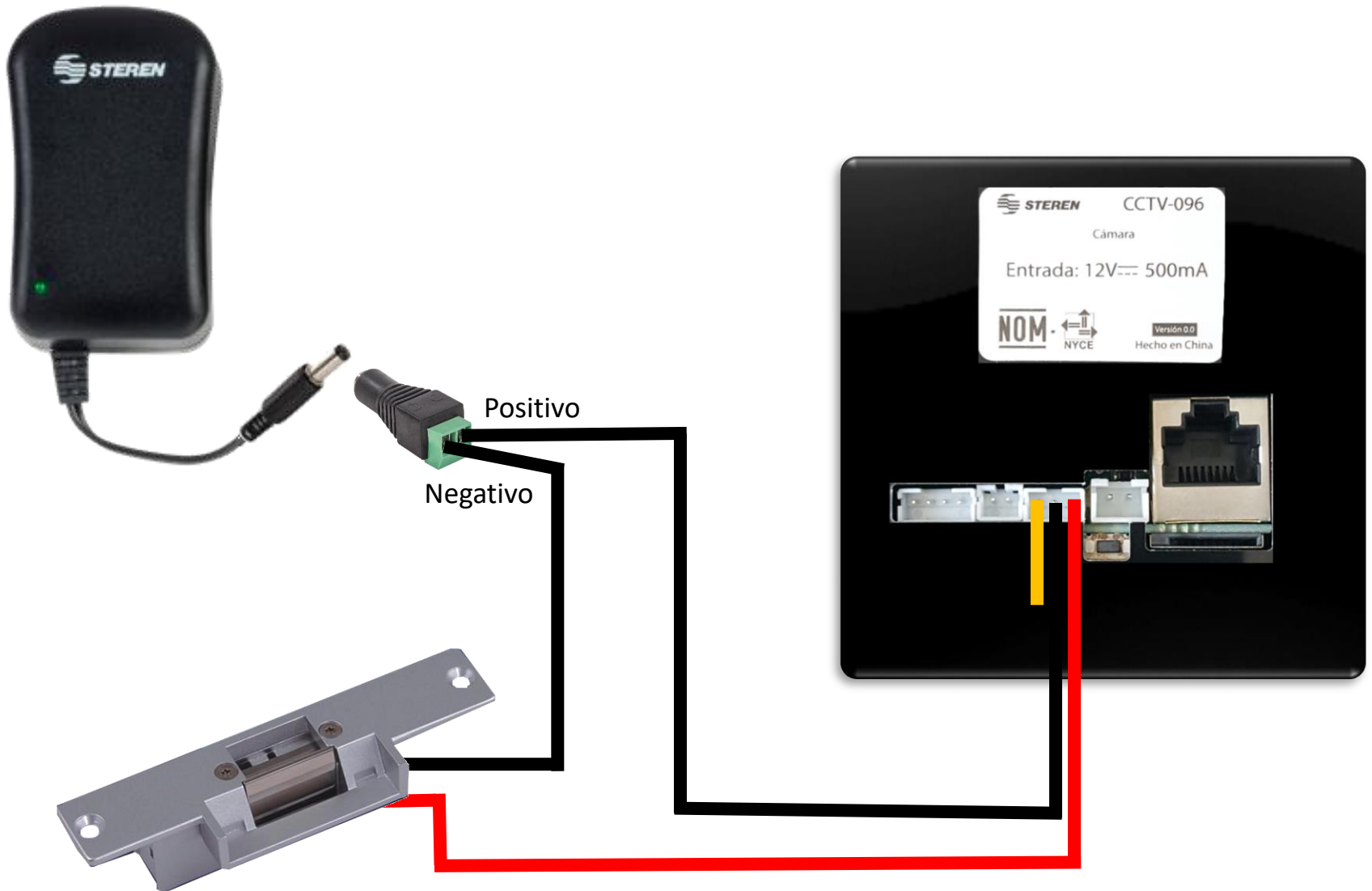

Puedes conectar un botón para abrir la contrachapa eléctrica.



Conecta la alimentación en la terminal superior e inferior.

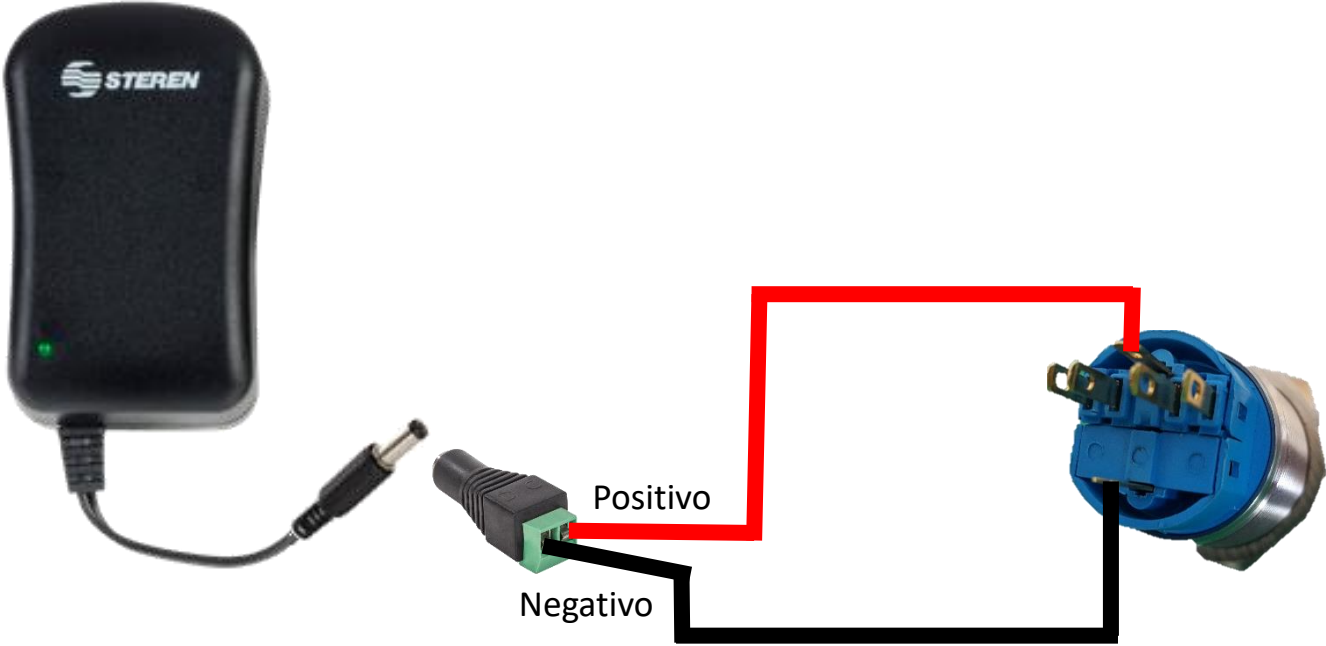

La señal que viene del tv portero conéctala en las terminales que están en los extremos.

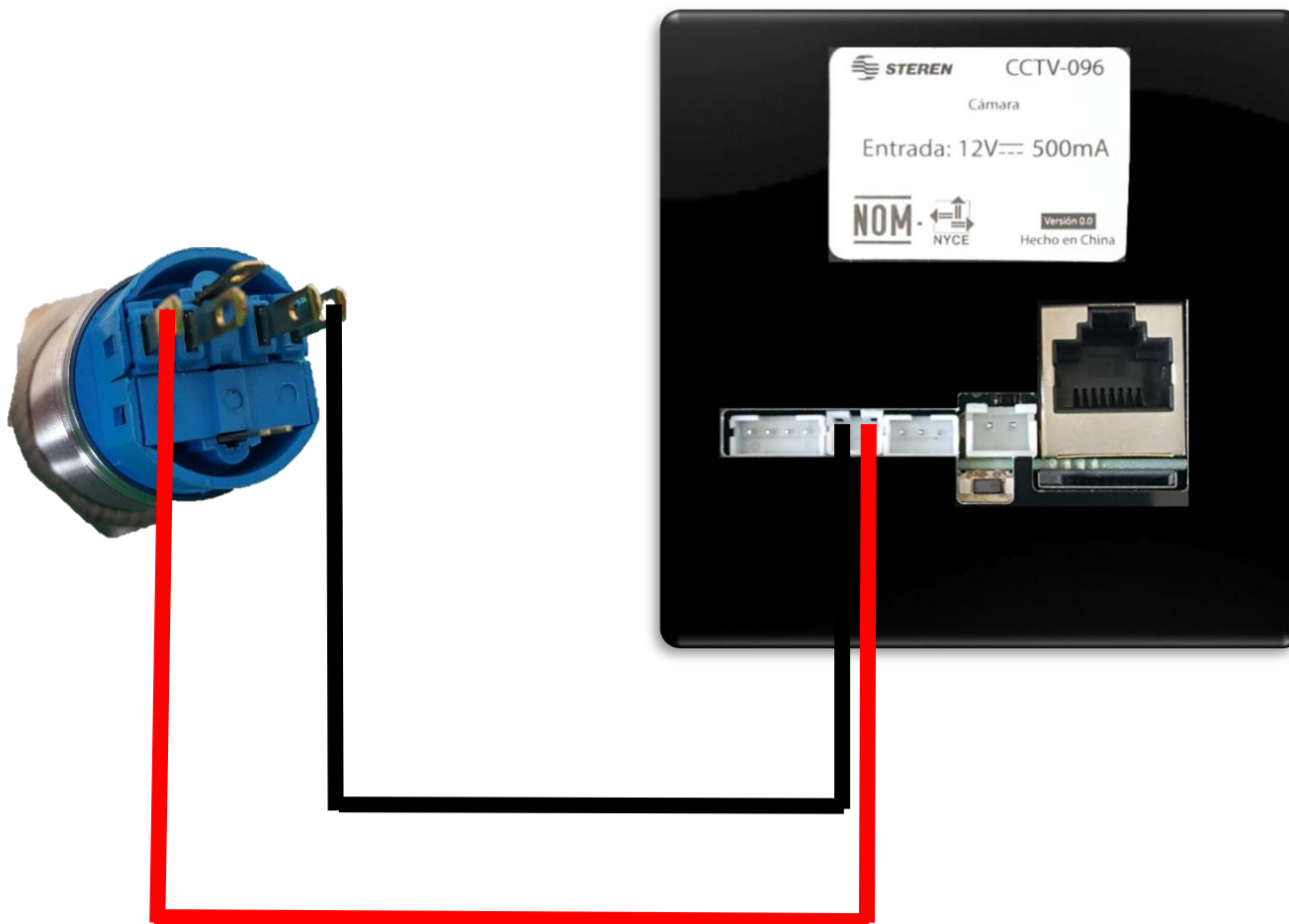

Configurando el tv portero wi-fi

Descarga e instala la aplicación SafeSmart.



La primera vez que abras la aplicación deberás crear una cuenta. Para esto oprime “registrar”.

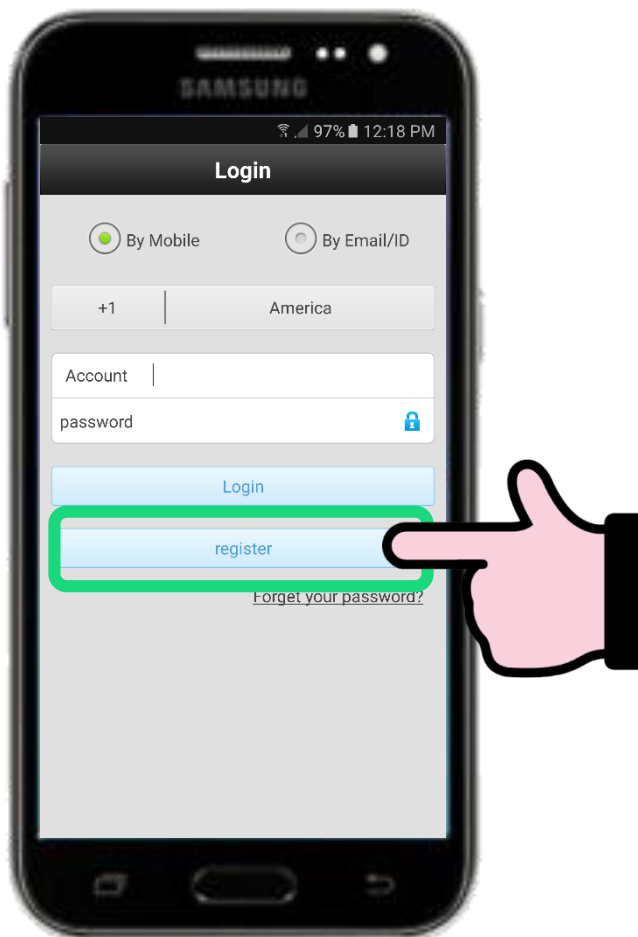

Ingresa un numero telefónico, correo electrónico y contraseña.

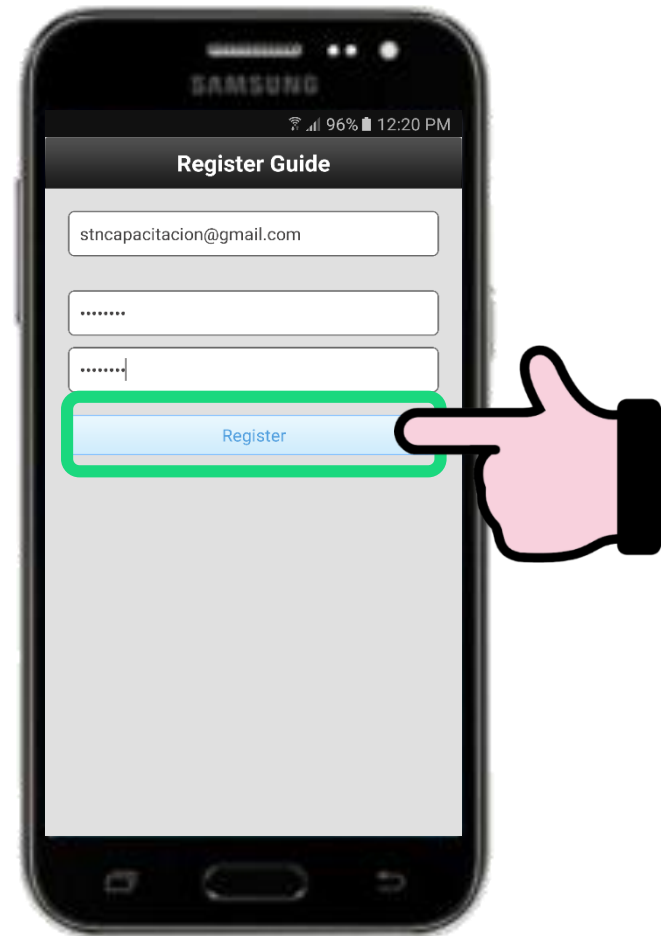
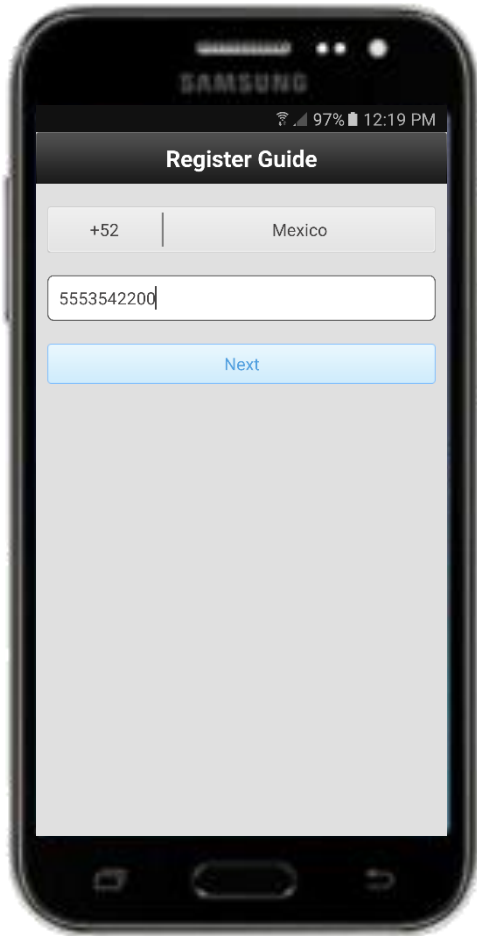

Una vez registrado, presiona el botón de “herramientas”.



Después oprime la opción “Establecer wifi por código QR”.

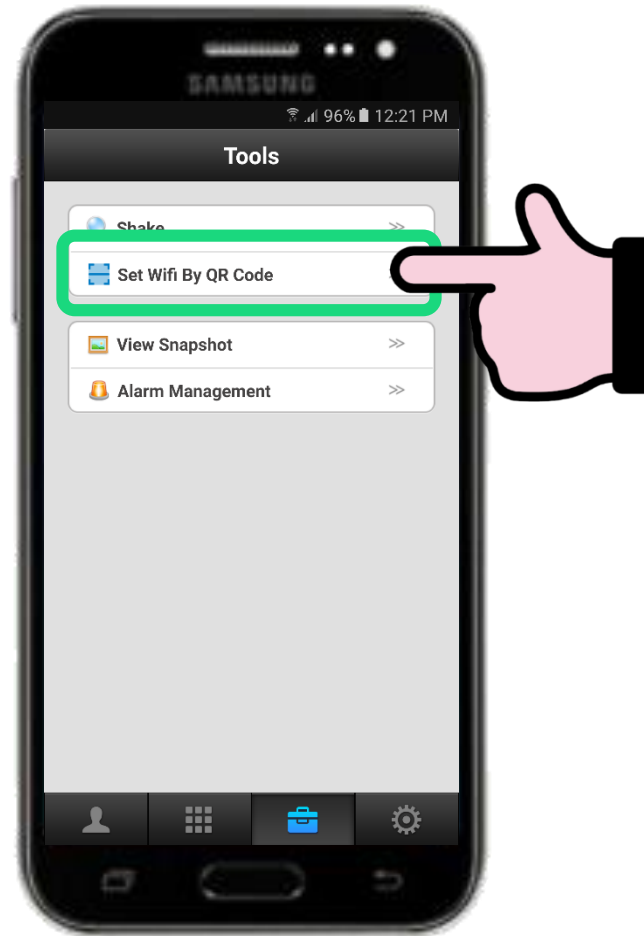

Ingresa la contraseña de la señal wifi a la cual conectarás el tv portero.

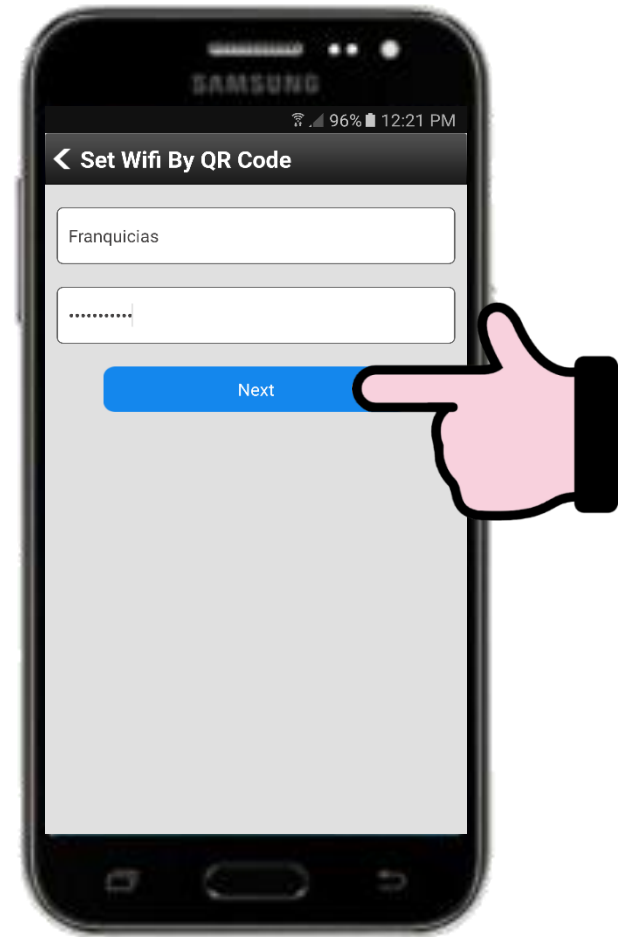

En pantalla aparecerá un código QR.

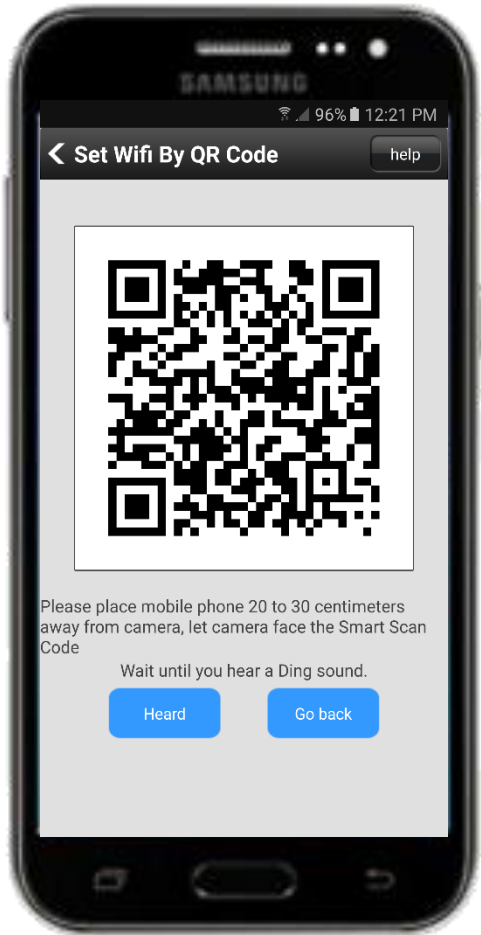

En el TV portero, presiona el botón “reset” hasta escuchar varios beeps, esto indica que ha entrado en modo de búsqueda.



Coloca el dispositivo móvil de frente al tv portero a una distancia de entre 20 y 30 centímetros, la conexión se habrá establecido cuando escuches un tono y en pantalla veas el siguiente mensaje.



Cuando el tv portero se haya añadido a la lista de dispositivos, selecciónalo.

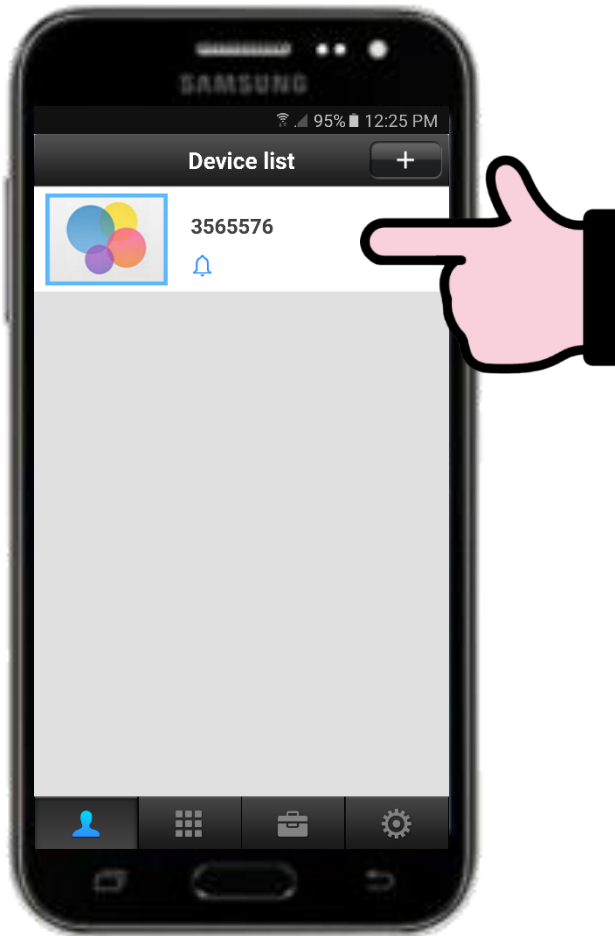

Ingresa un nombre para identificarlo, agrega una contraseña y guarda los cambios.

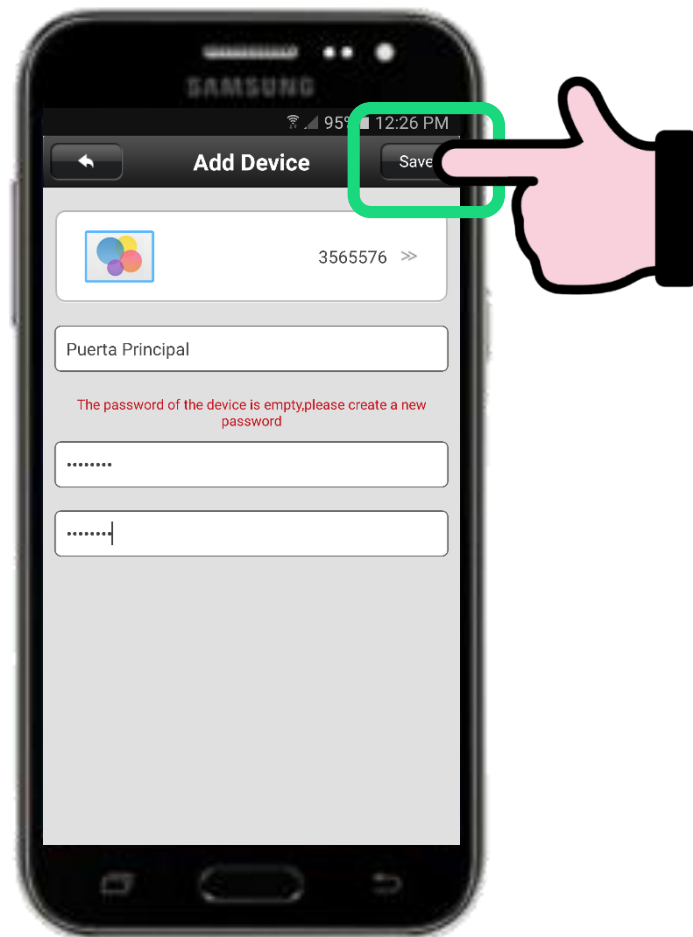
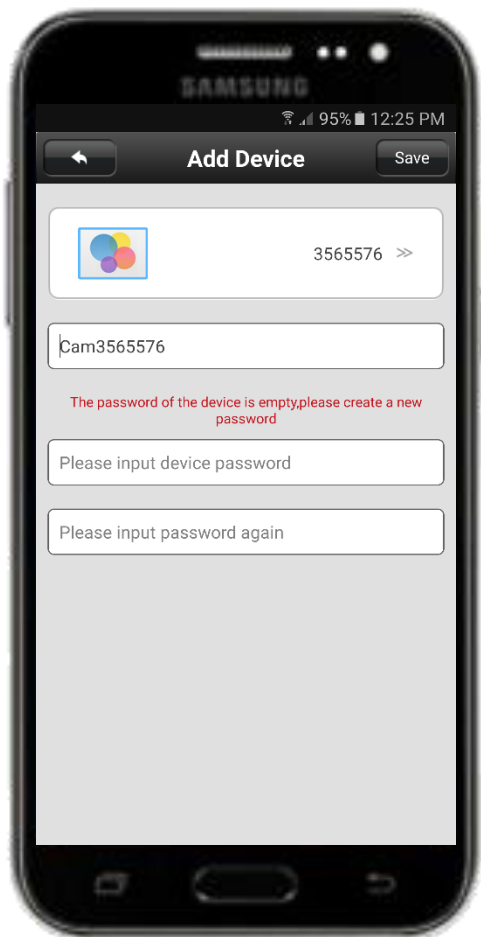

Presiona el tv portero de la lista de dispositivos para desplegar el submenú.

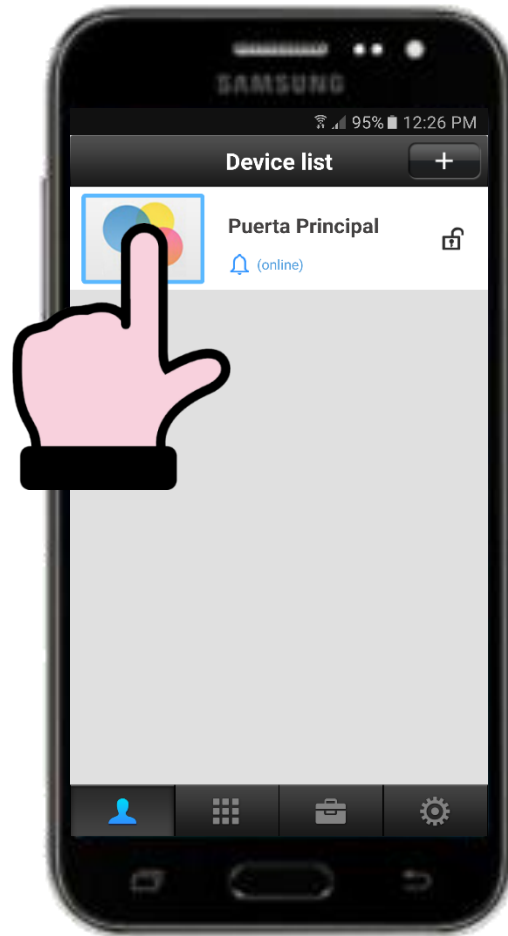

Selecciona la opción “configuración”.

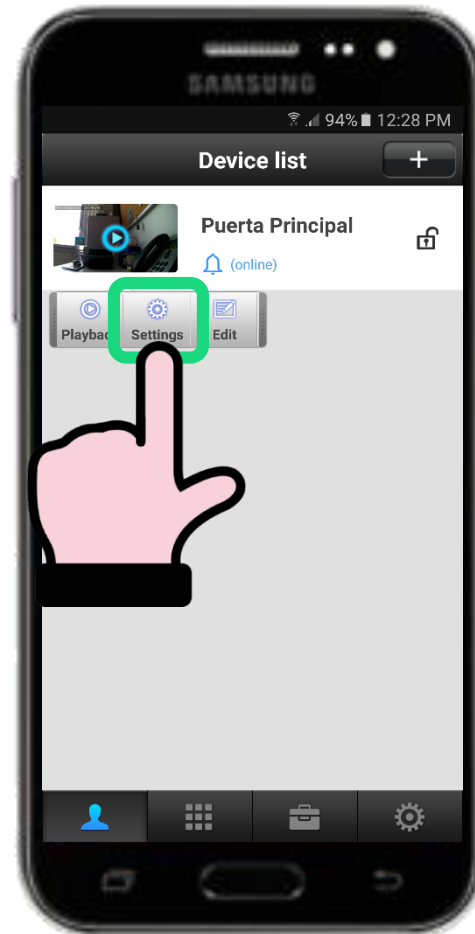

Después presiona “configuración de alarmas”.

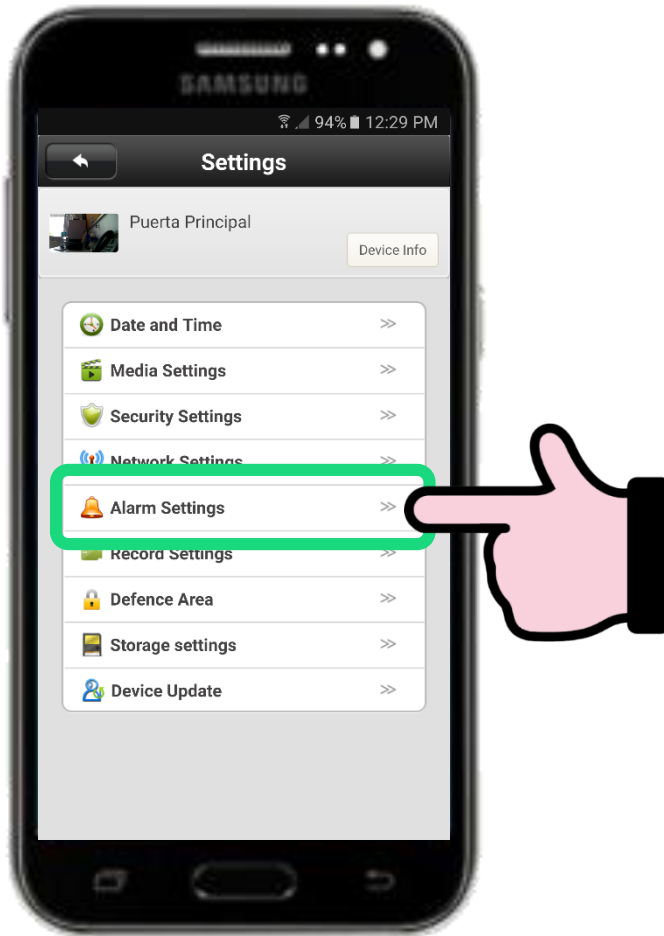

Habilita la opción “Mensaje de recepción de alarma”.

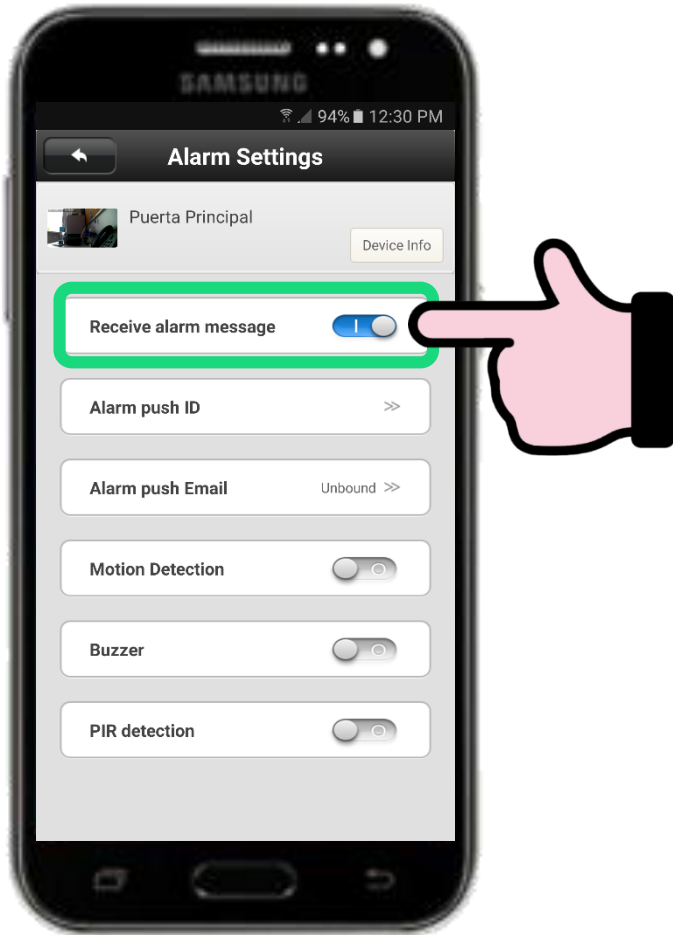

Cuando alguien toque el timbre, se tomará una fotografía de forma automática, la imagen capturada se guardará en la tarjeta de memoria.



Recibirás una notificación en tu dispositivo móvil, presiona el botón para abrir la aplicación y ver quien toca el timbre.

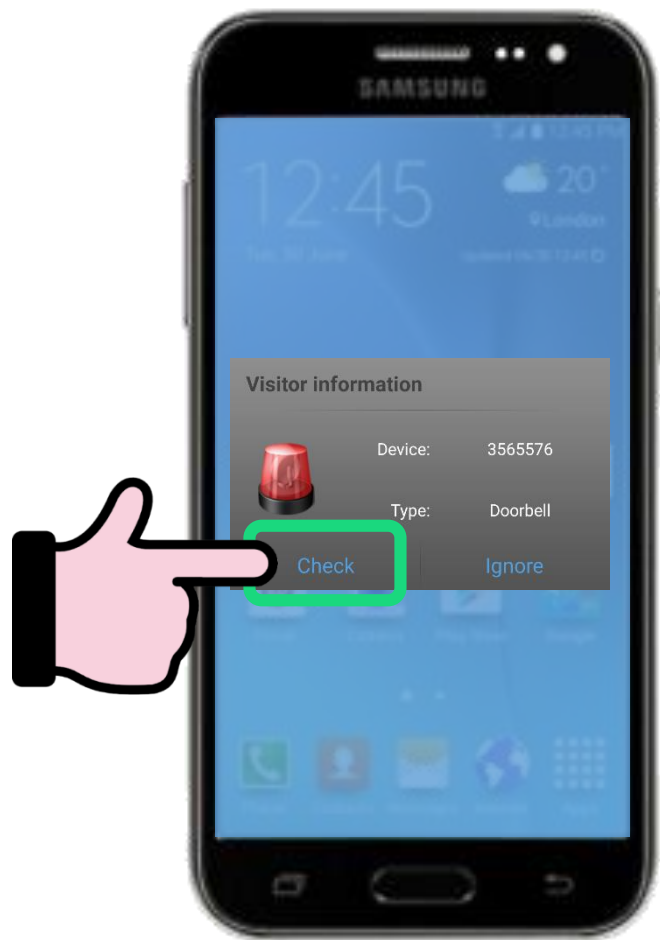

Presionando el botón podrás interactuar con la persona que toca el timbre.



Para abrir la puerta por medio de la contrachapa presiona este botón.



También puedes abrir la puerta mediante el botón.

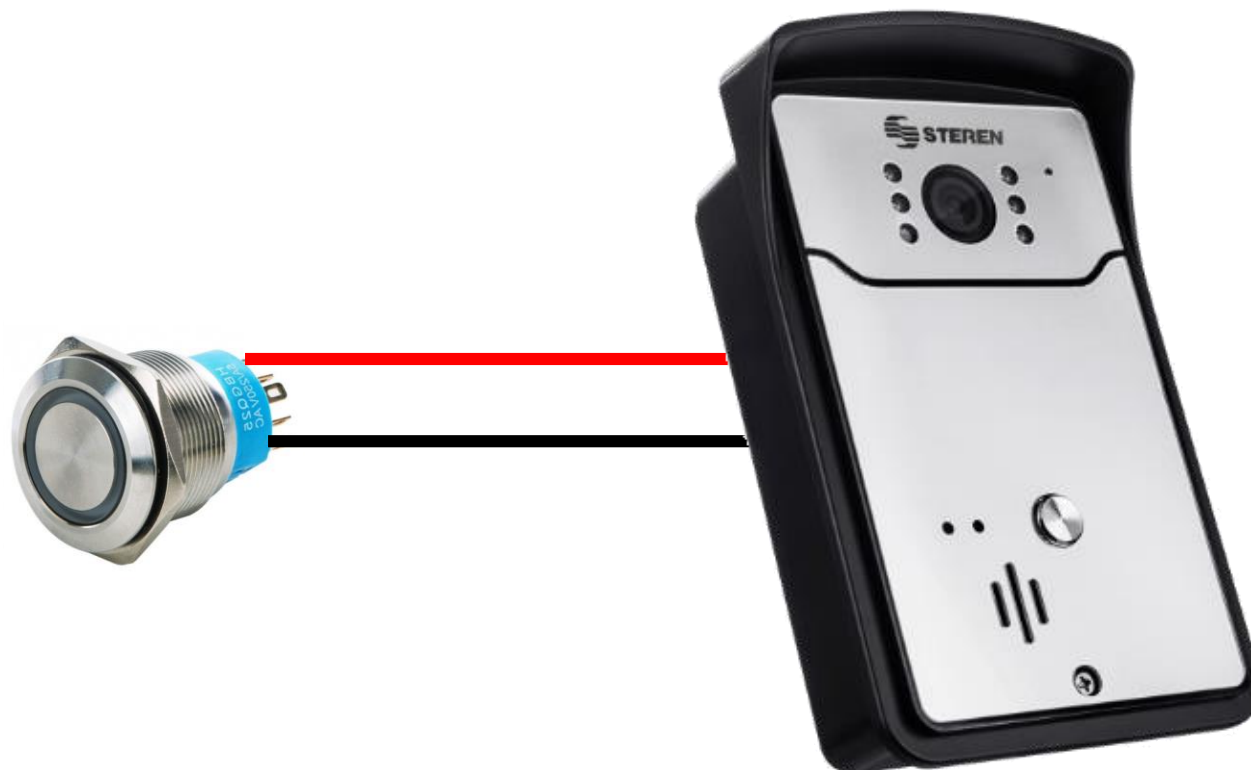

Para escuchar por medio del tv portero oprime el botón de audio.



Para capturar una imagen presiona el botón “Cámara”, la fotografía se guardará en la memoria del dispositivo móvil.



Oprime este botón para terminar la visualización.



Complementos



COM-818



NB-605



MSD-064/MICRO



COM-860