

Foco LED Wi-Fi multicolor, de 10W

SHOME-120



Smart Home





Con este foco inteligente ilumina tus espacios con tonos multicolor controlados desde tu celular.

Agregando el foco



Con el interruptor apagado, coloca el foco en tu instalación.

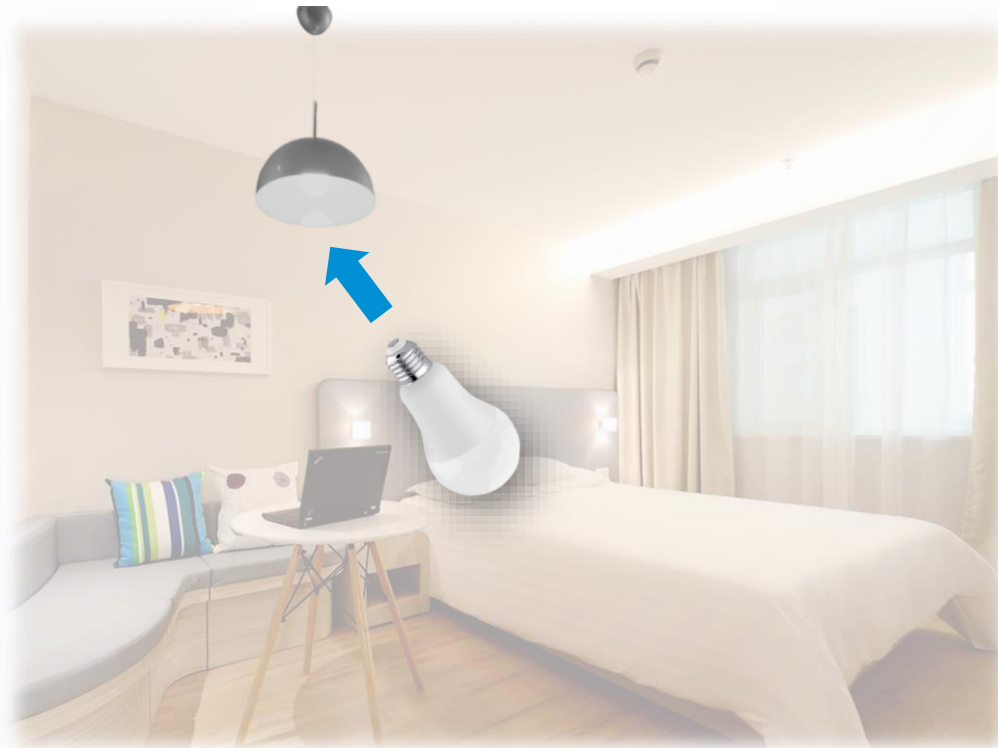

Activa el interruptor para encender el foco. Este comenzará a destellar.

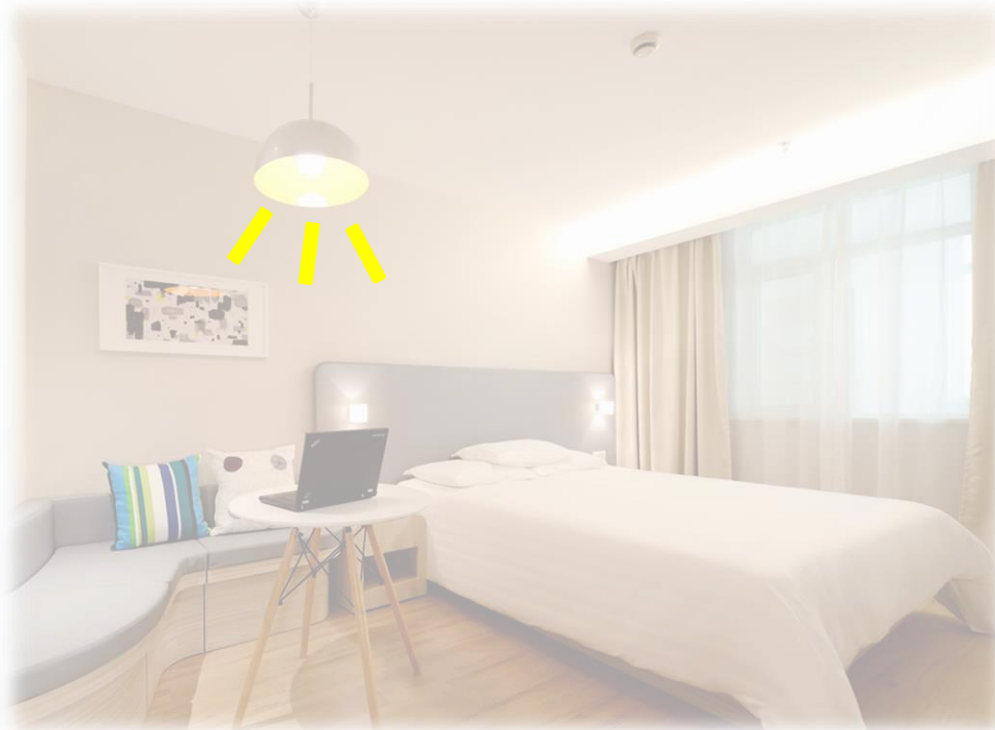

Abre la aplicación **Steren Home** y presiona en “Agregar dispositivo”.

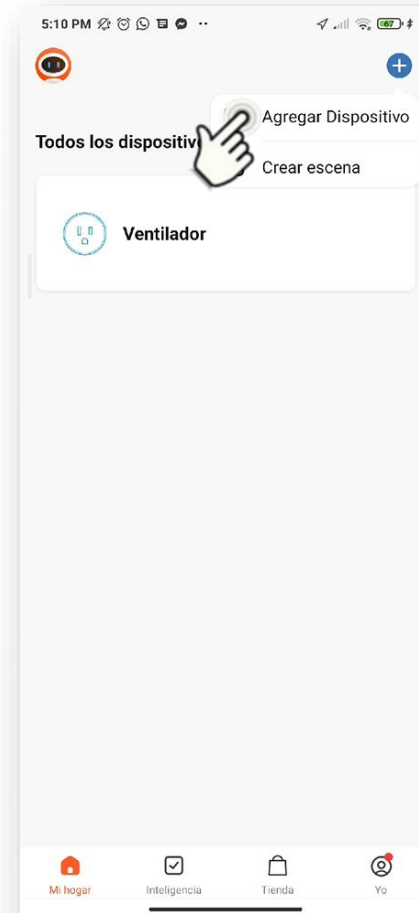

Dentro de la categoría que se indica selecciona: “Fuente de luz (Wi-Fi)”.

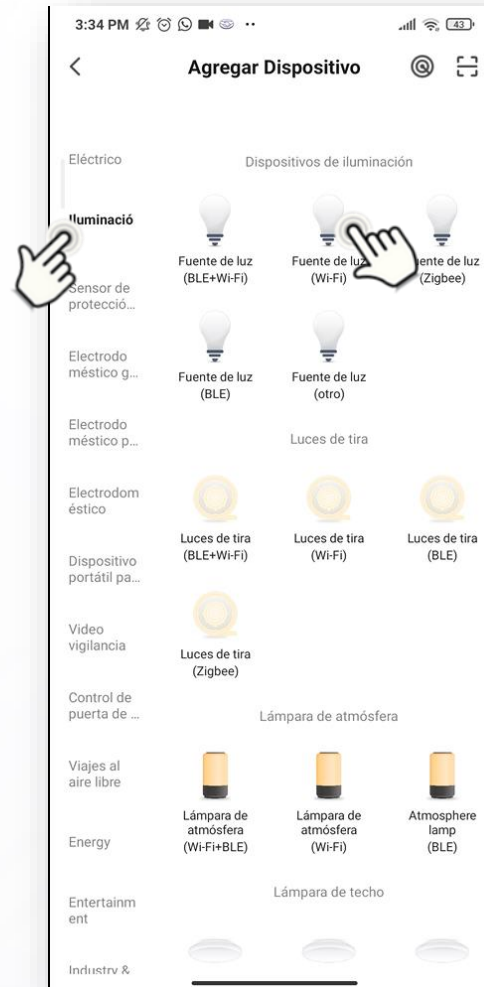

Selecciona la señal Wifi e introduce la contraseña de la red donde quedará conectado el foco. Durante la configuración, el *smartphone* debe estar conectado en la misma red.

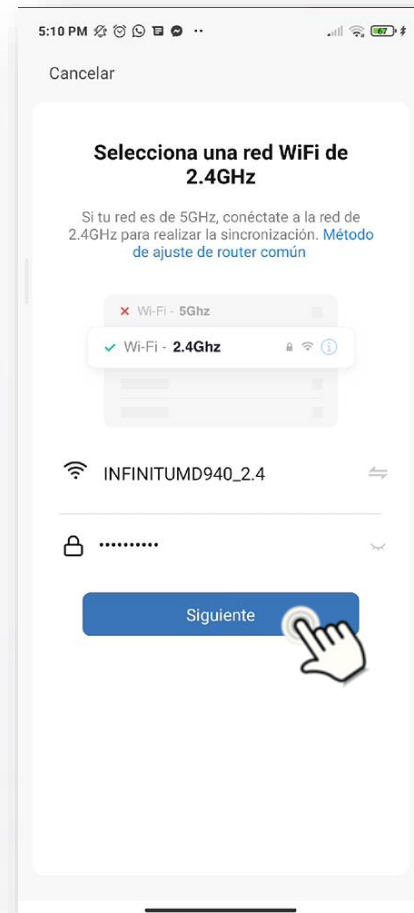

Con el foco destellando, marca la casilla de verificación y presiona en “Siguiente”.

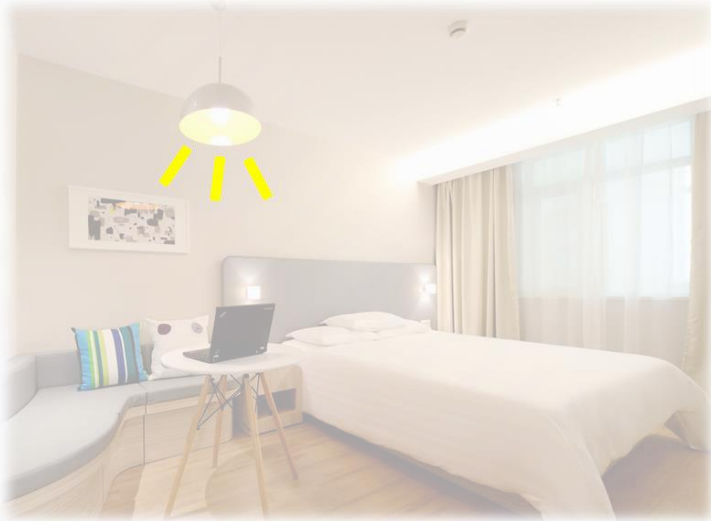

Si se requiere, enciende y apaga el foco tres veces hasta que comience a destellar.

Al finalizar el registro del foco wifi, podrás editar el nombre.

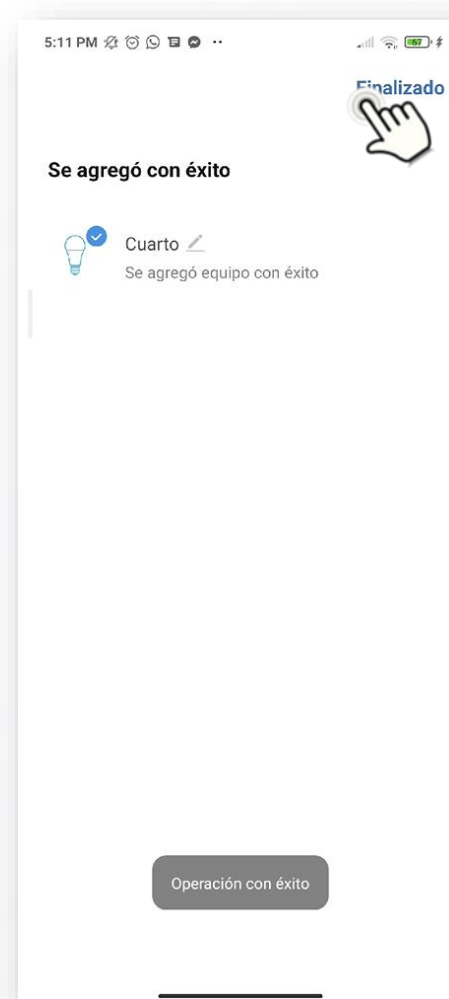
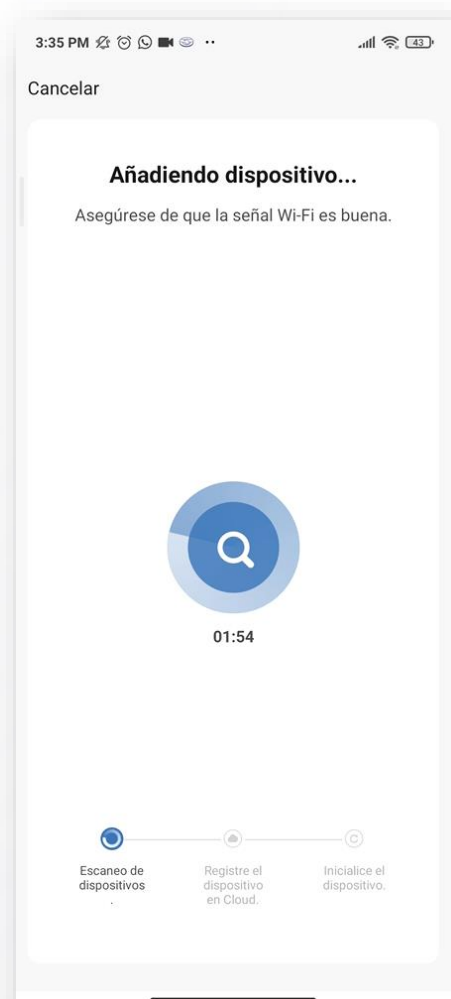

Controles

En la pantalla destacan las siguientes funciones.



Temporizador

La función "Temporizador" te permite programar el encendido y apagado del foco cuantas veces desees.

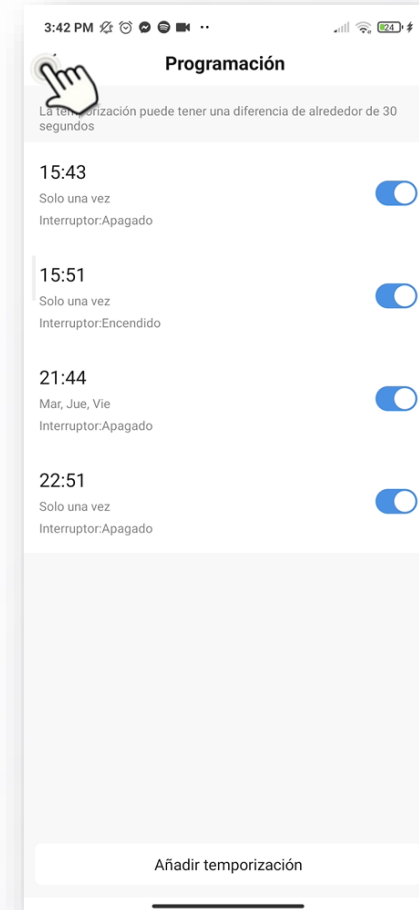
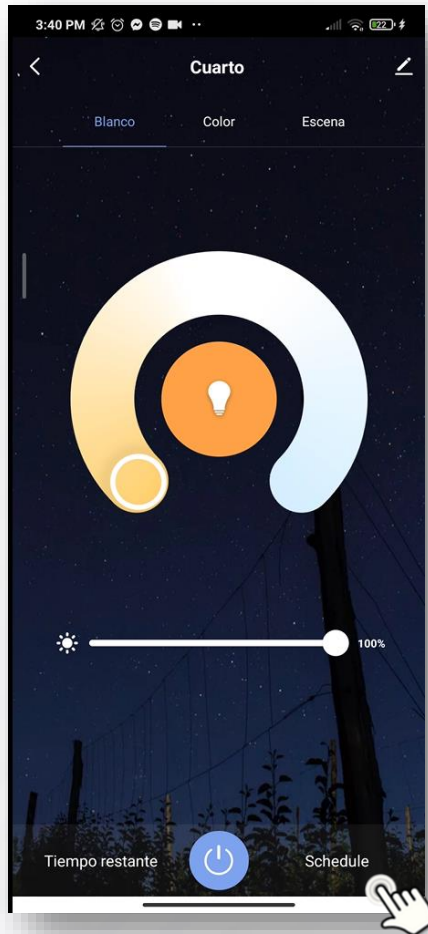

En la opción “Ajustes”, podrás cambiar el nombre del dispositivo, compartir su uso y eliminarlo de la aplicación.

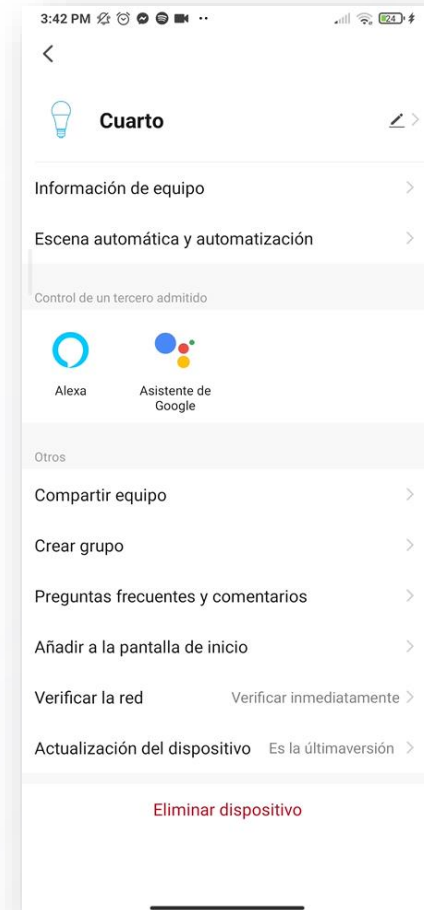
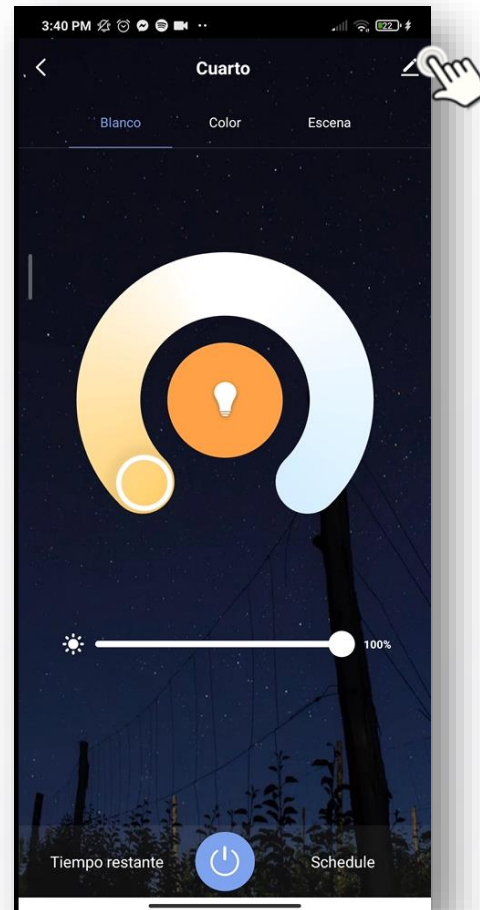

COMPLEMENTOS



SHOME-100

Automatiza tus espacios agregando un contacto wifi



SHOME-110

Enciende y apaga la iluminación de casa u oficina de forma inteligente



SHOME-155

Abre las persianas de tu habitación de forma automática



COM-870

Obtén mayor cobertura para conectar tus dispositivos Smart Home a internet